

Ved graven

Så ta da mine hender og før meg frem
inntil jeg salig ender i himlens hjem!
Jeg kan ei gå alene, nei, intet sted.
Hvor du meg fører ene, jeg følger med.

Selv om jeg ei fornemmer din sterke hånd,
min salighet dog fremmer din gode Ånd.
Så ta da mine hender og før meg frem
inntil jeg salig ender i himlens hjem.

*Forrettende prest: Hilde Graff
Solist: Knut Kristian Mohn
Organist: Gjermund Brenne*



www.wangbegravelse.no



Deltakerregistrering
Nett: [iqr.no/3qp6](https://qr.no/3qp6)



Odd Bekkevold

* 6.5.1931 † 8.1.2021

*Østre gravlund, store kapell
torsdag 21. januar 2021*

Deilig er jorden, prektig er Guds himmel,
skjønn er sjelenes pilgrimsgang!
Gjennom de fagre riker på jorden
går vi til paradiset med sang.

Tider skal komme, tider skal henrulle,
slekt skal følge slekters gang;
aldri forstummer tonen fra himlen
i sjelens glade pilgrimssang.

Englene sang den først for markens hyrder;
skjønt fra sjel til sjel det lød:
Fred over jorden, menneske, fryd deg!
Oss er en evig Frelser født!

Minneord fra Cato

Soloimnslag

O Helga natt (Adolphe Adam)

Å leva, det er å elska
det beste di sjel fekk nå;
å leva, det er i arbeid
mot rikare mål å trå.

Å leva, det er i livet
å finna det største verd;
å leva, det er å vinna
til sanning i all si ferd.

Å leva, det er å leggja
all urett og lygn i grav;
å leva, det er som havet
å spegla Guds himmel av.

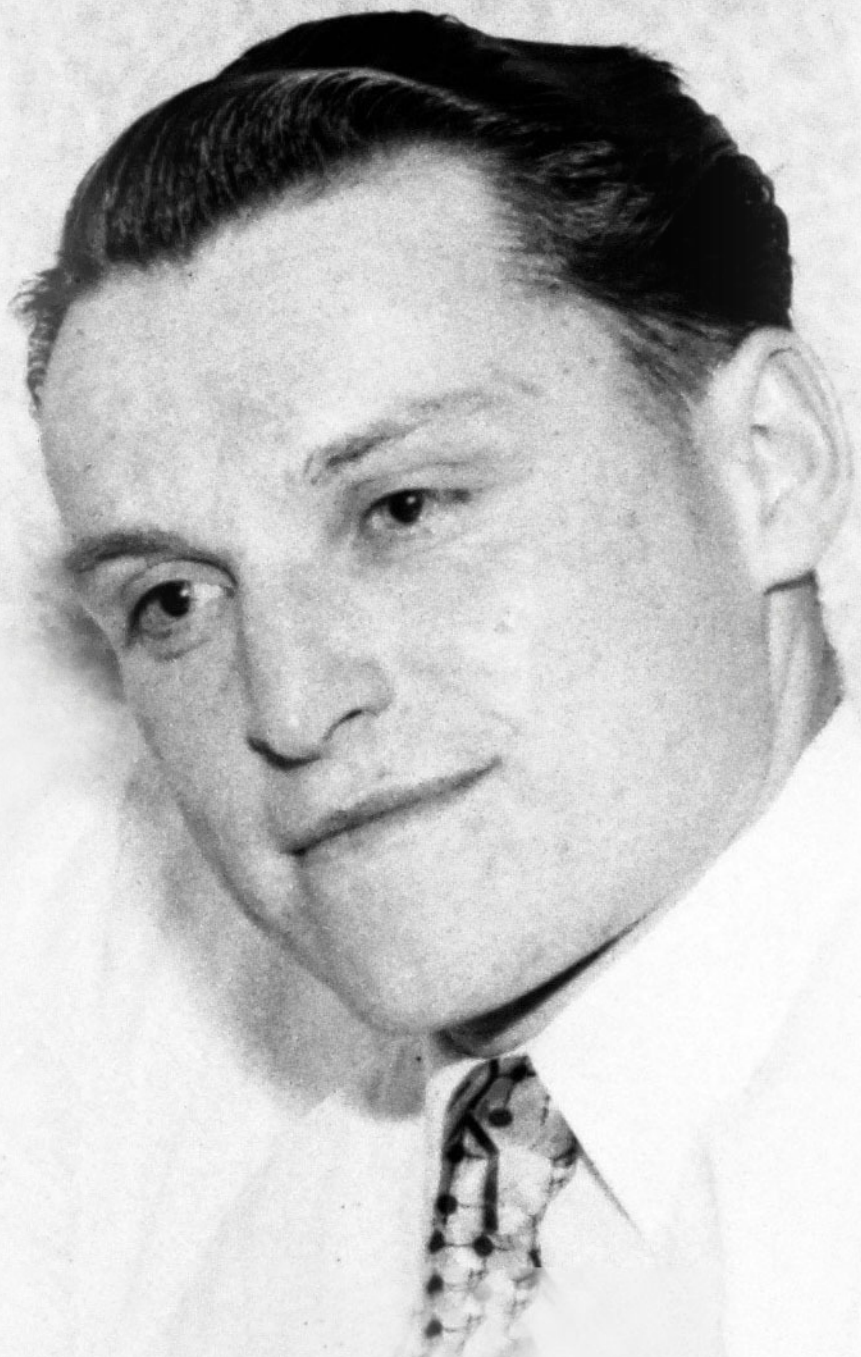

Vår Far i himmelen!
La navnet ditt helliges
La riket ditt komme.
La viljen din skje på jorden
slik som i himmelen.
Gi oss i dag vårt daglige brød,
og tilgi oss vår skyld,
slik også vi tilgir våre skyldnere.
Og la oss ikke komme i fristelse,
men frels oss fra det onde.
For riket er ditt
og makten og æren i evighet.
Amen.

Alltid freidig når du går
veier Gud tør kjenne,
selv om du til målet når
først ved verdens ende!

Aldri redd for mørkets makt!
Stjernene vil lyse;
med et Fadervår i pakt
skal du aldri gyse.

Kjemp for alt hva du har kjær,
dø om så det gjelder!
Da er livet ei så svært,
døden ikke heller.

Soloimnslag
Eg ser (Bjørn Eidsvåg)